MiBOXER®

Mi·Light
Subordinate New Brand

Control remoto RGB + CCT (Zigbee 3.0)

No de modelo: FUT089Z

Características

Este artículo está fabricado con el protocolo estándar zigbee 3.0 con bajo consumo, gran capacidad para configurar Internet y antiinterferencias. Puede controlar el encendido / apagado, el color RGB, la temperatura del color, la saturación y el brillo de las luces zigbee 3.0.



Protocolo estándar Zigbee 3.0



Compatible con todas las luces zigbee 3.0



7 zonas pueden dividir las luces en diferentes combinaciones fácilmente



16 millones de colores para elegir



Temperatura de color ajustable

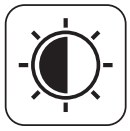

Brillo / saturación tenue

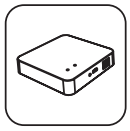

Soporte remoto agregado a la puerta de enlace zigbee 3.0
Puede realizar la aplicación y el control remoto de las luces



Cada zona puede mantener un color favorito, haga doble clic en la tecla de la zona " I " para obtenerlo (es necesario agregar el control remoto a la puerta de enlace zigbee y configurarlo mediante la aplicación)

Parámetros

No de modelo: FUT089Z

Voltaje de trabajo: 3V (AAA * 2PCS)

Potencia de transmisión: 10dBm

Consumo de energía en espera: 20μA

Máximo de luces controlables: 25 piezas

Distancia de control: 100 m (área abierta)

Temperatura de trabajo: -10 ~ 40 ° C

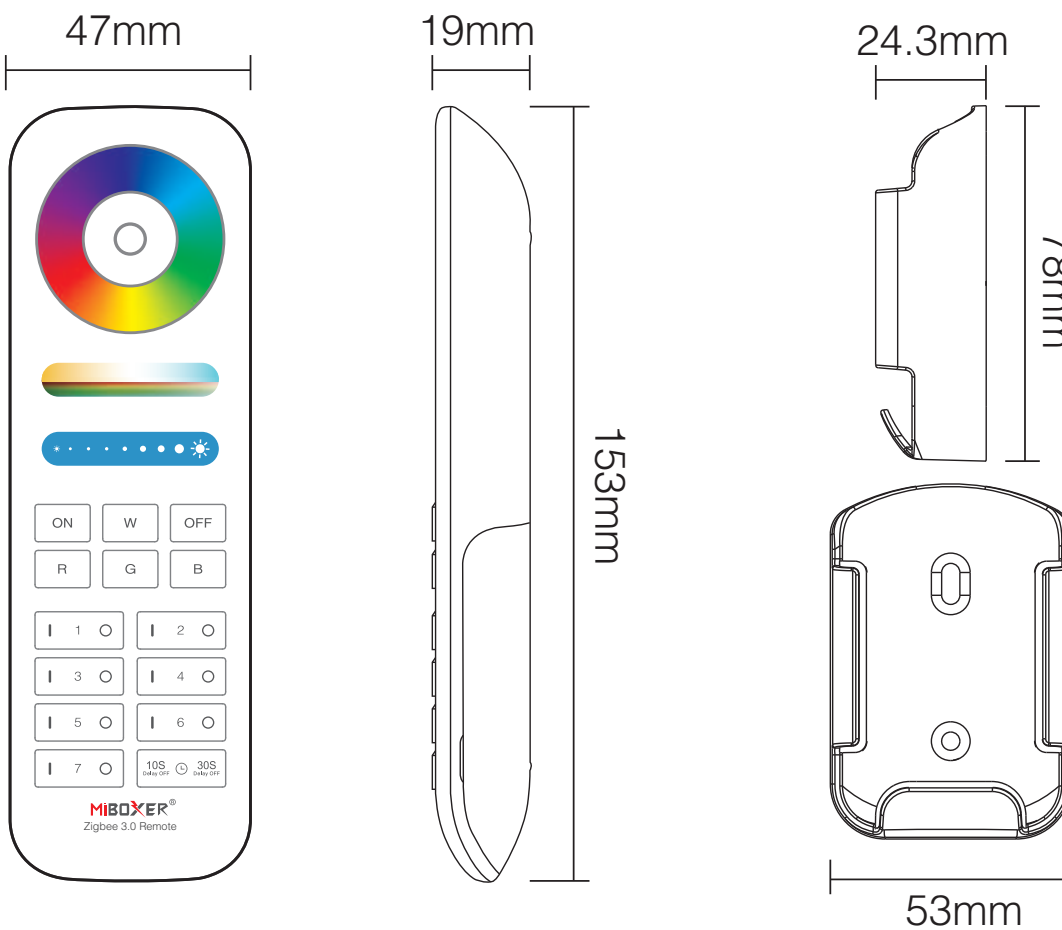

Función



Atención: Cambie la batería si el indicador parpadea con frecuencia con un porcentaje bajo.

Toque el anillo de color para cambiar los colores.

En el modo de luz blanca, ajuste la temperatura del color;
En el modo de luz de color, cambie la saturación del color.

Slide Deslice el control deslizante de brillo para ajustar el brillo.

W Cambiar al modelo de color blancol.

ON Maestro encendido, encienda todas las luces que se habían vinculado.

OFF Maestro apagado, apague todas las luces que se habían vinculado

Control de zona

Es flexible para crear diferentes zonas. Cada zona máxima se conecta con 25 luces. Una conexión de soporte remoto con 25 luces. Una luz puede ser controlada por el mismo control remoto desde diferentes zonas.

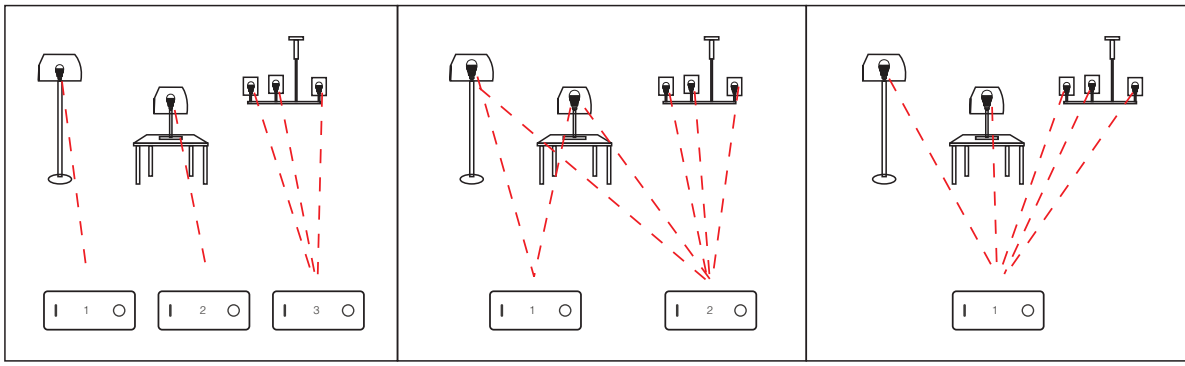

Añadir control remoto a la puerta de enlace zigbee 3.0

Las luces Zigbee se pueden controlar por control remoto, la aplicación o la voz de un tercero al mismo tiempo

Método:

1. La aplicación " MiBoxer Smart " ya agregó la puerta de enlace.
2. Haga clic en " zigbee gateway " en la interfaz " Inicio " e ingrese.
3. Añadir subdispositivo.

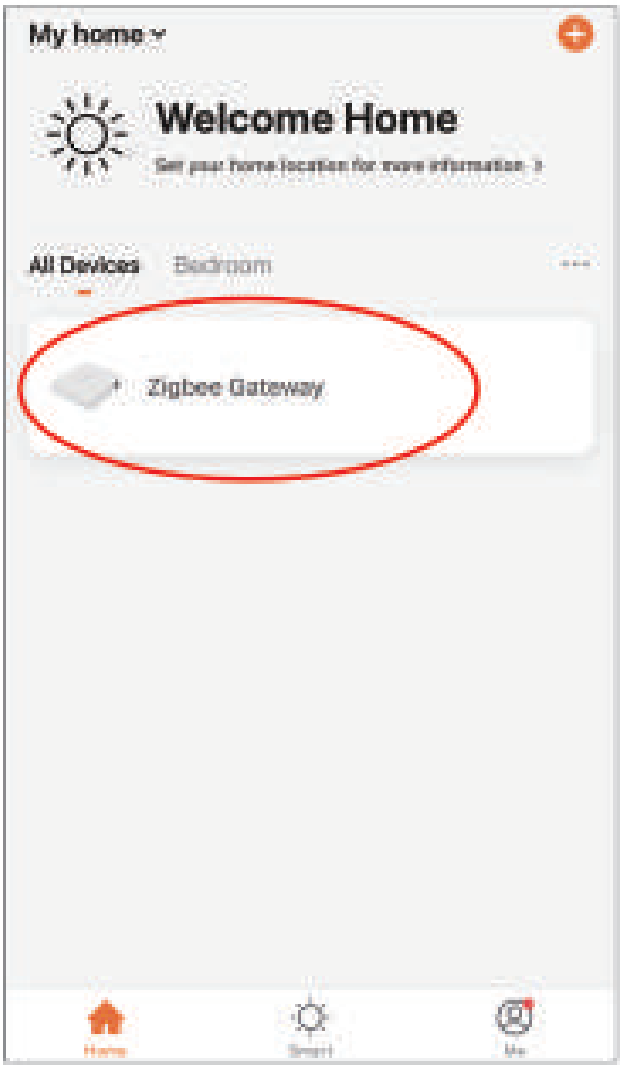

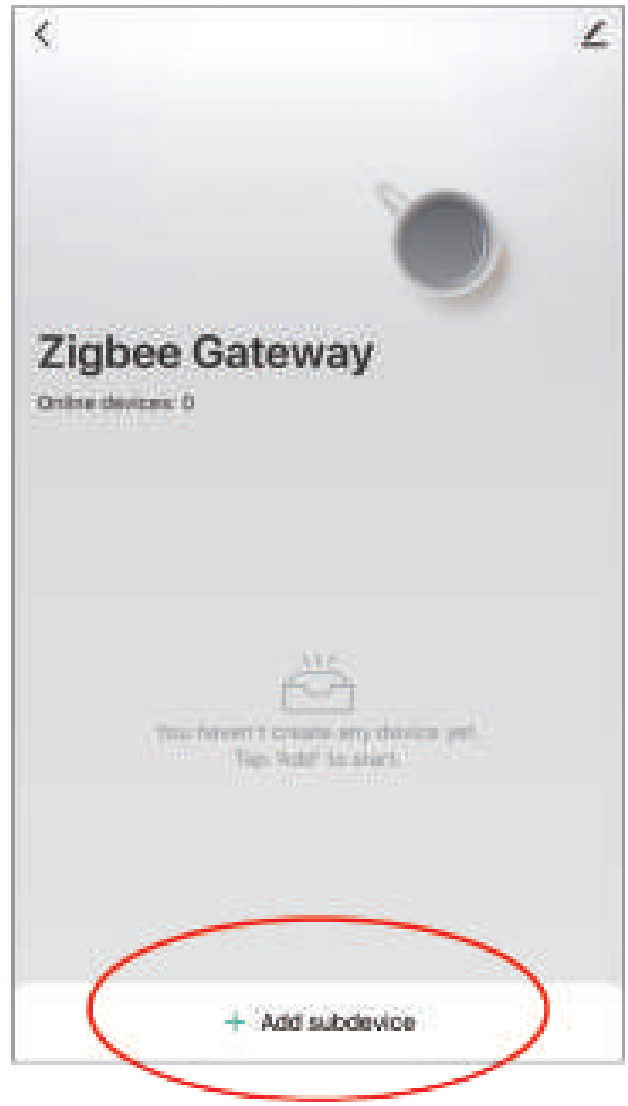

4. Presione el botón " ON " y " OFF " 5 segundos al mismo tiempo hasta que el indicador del control remoto parpadee una vez con un segundo.
5. Haga clic en " El indicador parpadea rápidamente "



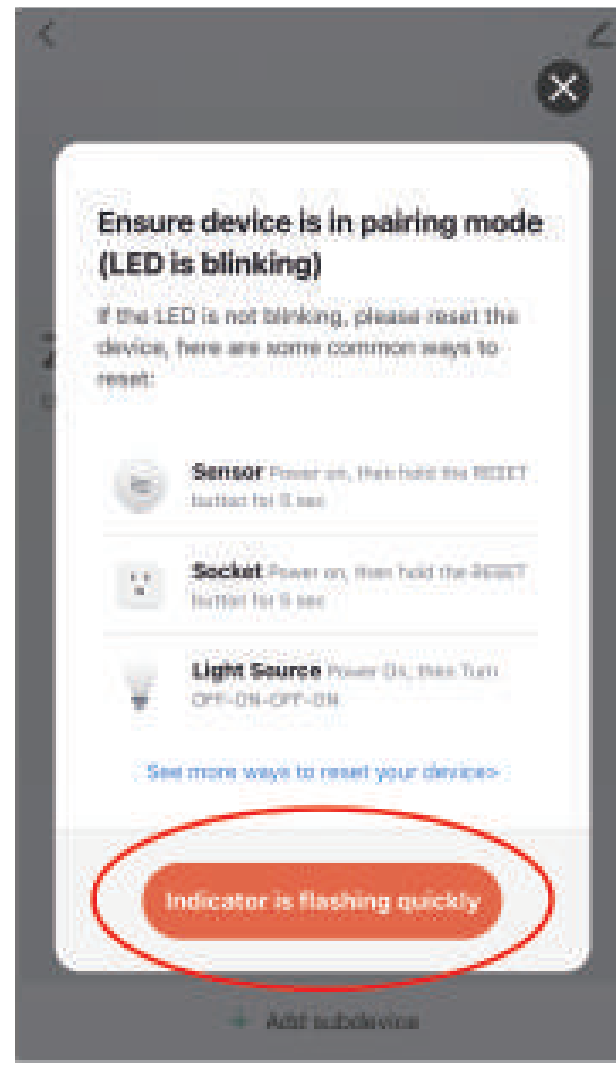

6. Haga clic en "Listo", el control remoto se agregó a la puerta de enlace con éxito

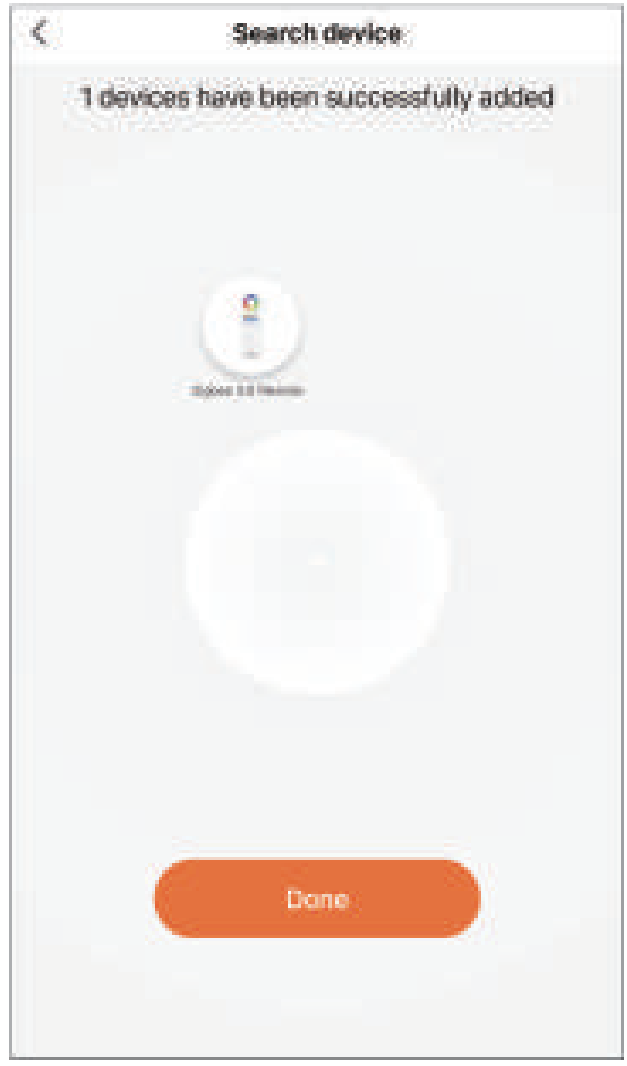

Match y dismatch luz

(Remoto ya agregado a la puerta de enlace)

1. La aplicación "MiBoxer Smart" ya agregó la puerta de enlace zigbee 3.0 y algunas luces conectadas a la puerta de enlace zigbee (lea las instrucciones para las luces zigbee y descubra la solución para emparejar y desacoplar).
2. Seleccione "Zigbee Remote" y entre.
3. Seleccione la zona que debe coincidir o disociar (por ejemplo, zona-1)

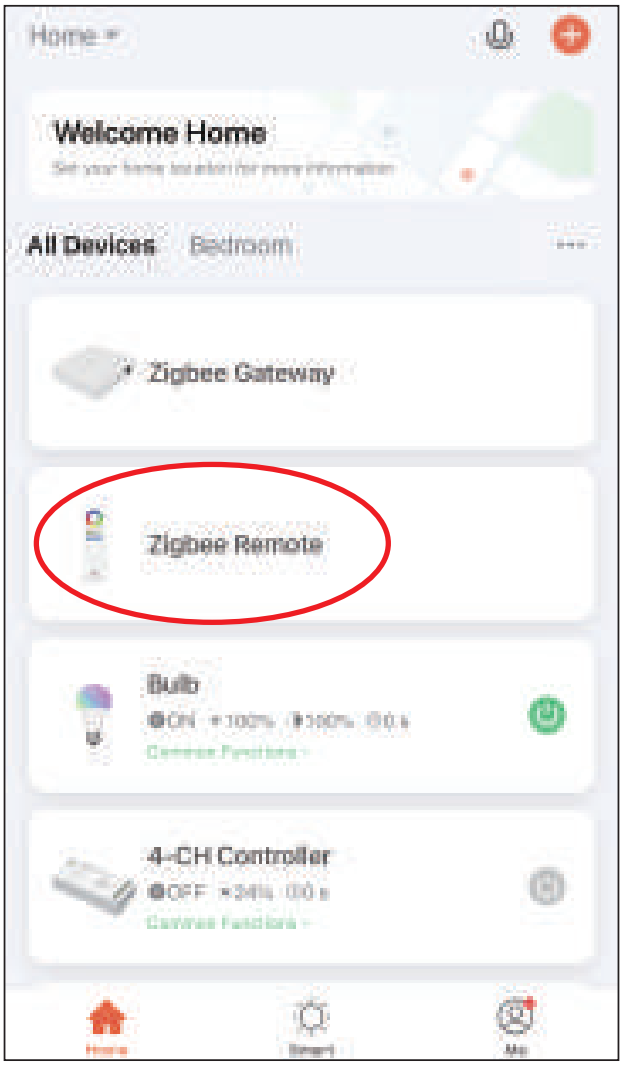

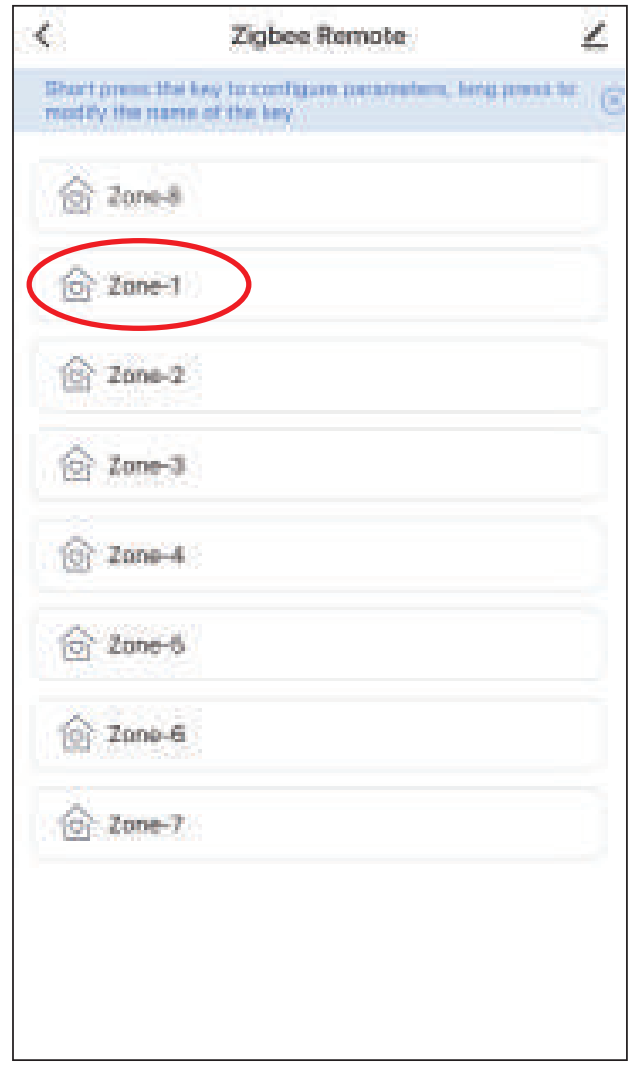

Atención: botón de ON / OFF en el control remoto = Zona-8 en la Aplicación



=

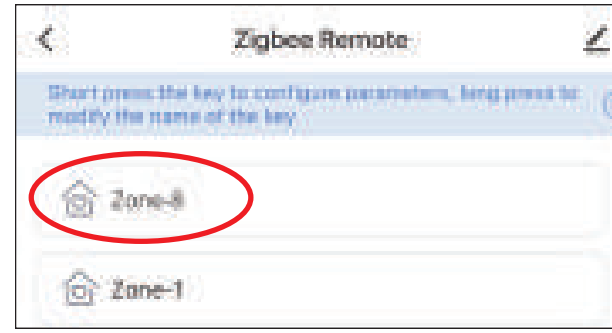

4. Haga clic en

"Devive Selection"

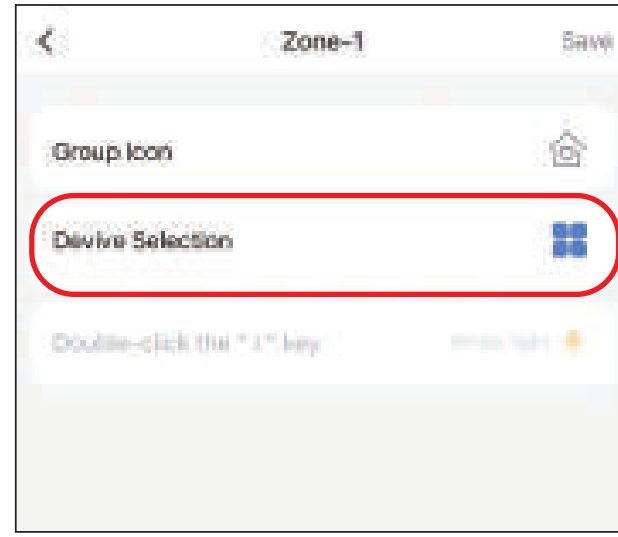

5. Haga clic en seleccionar el dispositivo controlado y **" Save "**

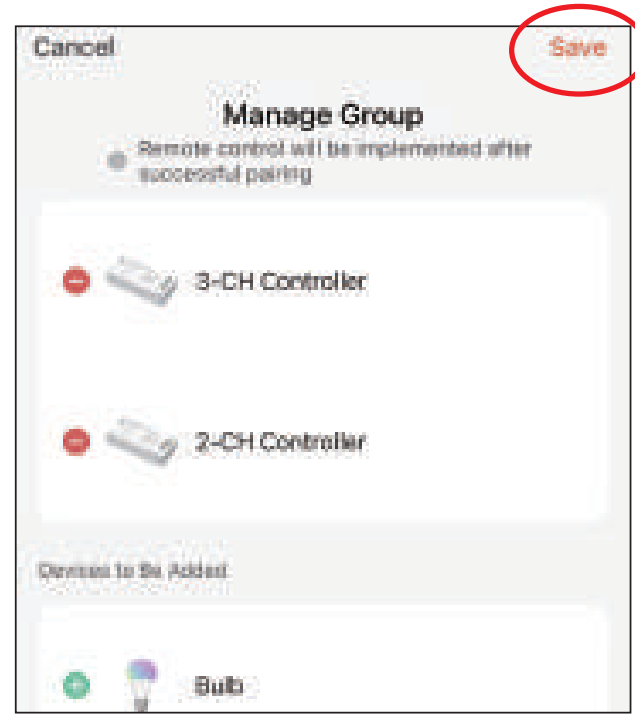

6. Haga doble clic en el botón " I " para configurar

   1). Haga clic en **Double-click the “ I ” key** para ingresar a la configuración.
   2). Presione **“ Save”**, para completar.

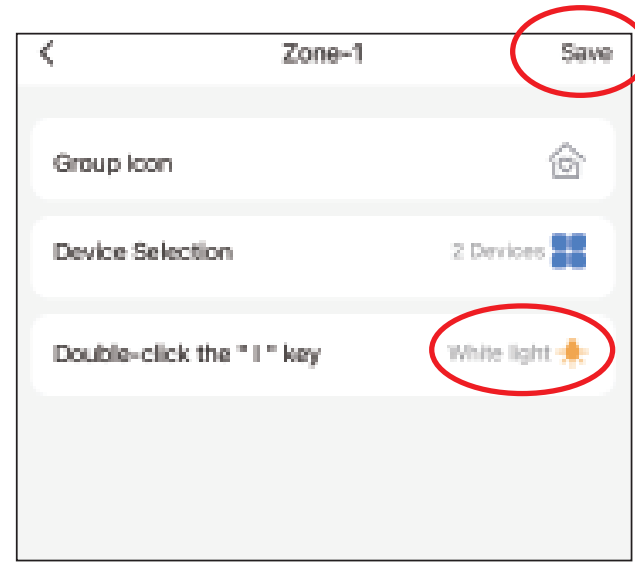

Explicación para hacer doble clic en el botón " I "

Seleccione el color favorito de la escena y guárdelos, puede usar la tecla **" I "** para disfrutar rápidamente de su color o escena favorita.

Atención

1. Cambie la batería si el indicador del control remoto parpadea con frecuencia mientras lo usa. No use la batería de mala calidad, de lo contrario, la batería se derramará fácilmente y se romperá el control remoto
2. No lo use en aplicaciones húmedas, de alta temperatura, polvorientas o de alto voltaje, ya que este modelo es una electrónica precisa.Sugerimos mantenerlo en interiores, seco y sin electricidad estática.
3. Por favor, manténgase alejado de metales anchos y campos magnéticos altos, de lo contrario, afectará la distancia de transmisión.

Hecho en China