MiBOXER® | Mi·Light Subordinate New Brand

Controlador LED 2 en 1 (Zigbee 3.0 + 2.4g)
Manual de instrucciones

Contenido

Características del producto 2

Configurar el modo de salida 3

Empujar atenuado 3

Compatible con remoto 3

2.4G Instrucción de control remoto de RF 4-5

- Instrucciones de Vincular / desvincular 4
- Transmisión automática 5
- Cambio de frecuencia PWM 5
- El modo "No molestar" se activa y se apaga 5

Instrucción de control de aplicaciones de teléfonos inteligentes 6

Instrucción de control de Philips Hue 7

Instrucción de control de voz de Alexa 8

Instrucción de control de voz de Google Home 9

Atención 10

Características del producto

Hecho por la nueva tecnología de transmisión inalámbrica de Zigbee 3.0 con bajo consumo de energía, fuerte capacidad para construir la red automáticamente y anti-interferencia. Con Miboxer Zigbee Gateway para obtener la temperatura y el brillo de color de atenuación inalámbrica, control remoto, control de tiempo, control de grupo, función de ritmo musical. Admite 2.4G RF Remote Control.

- Temperatura del color ajustable
- Brillo oscuro
- Siga el protocolo estándar Zigbee 3.0
- Soporte de control remoto Zigbee 3.0 (se necesita puerta de enlace Zigbee 3.0)
- Admitir 2.4 g de control remoto
- Transmisión automática
- Control de la aplicación de teléfono inteligente
  (Se necesita una puerta de enlace de Zigbee 3.0)
- Admite control de voz de terceros
  (Se necesita una puerta de enlace de Zigbee 3.0)

Varias solución de control:


Philips Hue


MiBoxer Zigbee Gateway


IKEA TRÅDFRI


2.4GHz Remote


Amazon Echo Plus

Powered by tuya

Configurar el modo de salida

Configure el modo de salida correcto según la característica de las luces
Método de configuración: presione el botón "SET" continuamente para cambiar el modo de salida (atención: se iniciará sin funcionar en 3 segundos)

Hoja de modo de salida (confirmar el modo de salida según el color del indicador)

Color indicador	Luz blanca	Luz amarilla
Producción	un solo color	blanco doble

Empujar atenuado

Interruptor de "presionar" corto:
Encender/apagar la luz

Long Presione el interruptor "Push":

- Brillo de atenuación sin pasos.
- Presione mucho tiempo y suelte su dedo, luego repita prensado largo para aumentar o disminuir el brillo.

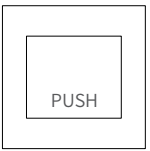

Compatible con estos controles remotos de 2.4G RF (Comprado por separado)



FUT006 FUT007 B1 / B1-B / T1 B2 / T2 K1 / K1-B FUT087 FUT087-B S1-B / S1-W S1-G WL-Box1

2.4G Instrucción de control remoto de RF

1). Instrucciones de código de enlace

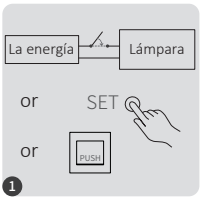

Apague 10 segundos y encienda nuevamente o presione breve "SET" una vez o encender la luz a través del interruptor de empuje.



Presione brevemente el botón " I " 3 veces en 3 segundos cuando la luz esté encendida.

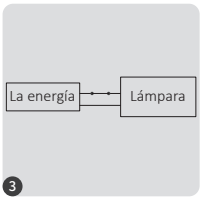

Las luces parpadean 3 veces lentamente, lo que significa que la vinculación se realizó correctamente.

La vinculación falló si la luz no parpadea lentamente, siga los pasos anteriores nuevamente. (Nota: el lámpara que se ha vinculado no se puede vincular nuevamente)

2). Instrucciones para desvincular el código

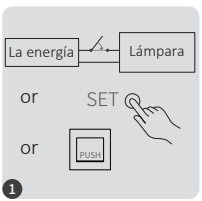

Apague 10 segundos y encienda nuevamente o presione breve "SET" una vez o encender la luz a través del interruptor de empuje.



Presione brevemente el botón " I " 5 veces en 3 segundos cuando la luz esté encendida.

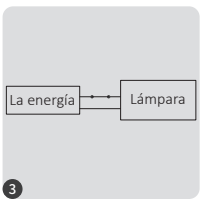

Las luces parpadean 10 veces rápidamente, lo que significa que la desvinculación se realizó correctamente.

La desvinculación falló si la luz no parpadea rápidamente, siga los pasos anteriores nuevamente. (Nota: el lámpara no se ha vinculado y no es necesario desvincularlo)

3). Transmisión automática (solo para control remoto)

Una luz puede transmitir las señales del control remoto a otra luz dentro de los 30 m, siempre que haya una luz dentro de los 30 m, la distancia del control remoto puede ser ilimitada

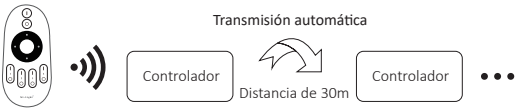

4). PWM Alta frecuencia / conmutación de baja frecuencia (solo para control remoto)

Cambiar a alta frecuencia (16 KHz):

Presione el botón **"OFF"** 1 vez en tres segundos y presione el botón **"ON"** 5 veces, activado con éxito una vez que la luz LED parpadea 2 veces rápidamente.

Cambiar a baja frecuencia (250Hz):

Presione el botón **"ON"** 1 vez en tres segundos y presione el botón **"OFF"** 5 veces, activado con éxito una vez que la luz LED parpadea 2 veces lentamente.

5). El modo " No molestar " se activa y se apaga (activado por defecto)

Encienda "No molestar" (uso amplio en el área que tiene cortes de energía con frecuencia para ahorrar energía)

2.4G RF Remoto encender y apagar instrucciones

Encienda el modo " No molestar ":

Presione el botón "OFF" tres veces en tres segundos y presione el botón "ON" tres veces, Activado con éxito una vez que la luz LED parpadea cuatro veces rápidamente.

Atención: el modo No molestar está activado

1. Cuando la luz está apagada (por ejemplo: use la aplicación o el control remoto para apagar la luz)

   La luz está en estado APAGADO una vez que apaga la alimentación y la vuelve a encender. **(El usuario debe apagar y encender la alimentación dos veces para activar la luz o usar la aplicación / remoto para activar la luz)**
2. Cuando la luz está encendida

   La luz está en estado ENCENDIDO una vez que apaga y enciende la alimentación una vez.

Desactiva "No molestar"

Presione el botón "ON" tres veces en tres segundos y presione el botón "OFF" tres veces, cerrado con éxito una vez que la luz LED parpadee cuatro veces lentamente.

Atención: la luz estará siempre en estado "ON" si enciende y apaga la alimentación una vez que el usuario cerró el modo " No molestar ".

La aplicación enciende y apaga la instrucción del modo " No molestar "
(verifique los detalles en la página 6)

Instrucción de control de aplicaciones de teléfonos inteligentes

Se agregó Zigbee 3.0 en la aplicación "Tuya Smart" (consulte las instrucciones de la puerta de enlace Zigbee 3.0)

1). Conectar con fuente de alimentación

2). Red de emparejamiento (atención: el valor predeterminado de fábrica es la red de emparejamiento)

Manera 1: apague y encienda la luz 3 veces o más de 3 veces continuamente, la luz está en estado de respiración.

Manera 2: Long Presione la tecla "SET" hasta que la luz del indicador parpadee.

3). Abra la APLICACIÓN "**Tuya Smart**" para hacer clic en la puerta de enlace zigbee, luego haga clic en "**Add sub device**"

4). Haga clic en " **Indicator is flashing quickly** "

5). Admite atenuación de aplicaciones o control de grupo, etc. una vez agregado correctamente

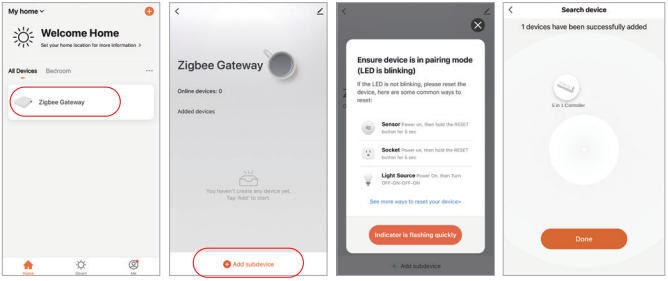

Aplicación activar y desactivar el modo "No molestar" (activado por defecto)

Haga clic en la luz que debe configurarse o controlar el grupo--- Haga clic en "More"---
Haga clic en "Power-on behavior"--- encender o desactivar

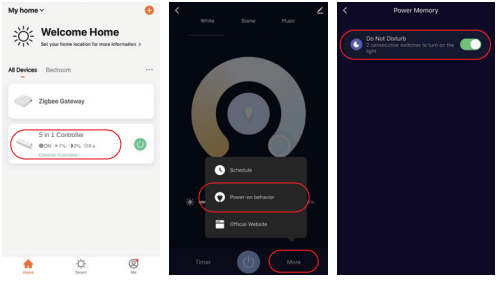

Instrucciones de control de Philips Hue

Se agregó "Philips Hue" a la aplicación

1). Conectar con fuente de alimentación
2). Red de emparejamiento (atención: el valor predeterminado de fábrica es la red de emparejamiento)
Manera 1: apague y encienda la luz 3 veces o más de 3 veces continuamente, la luz está en estado de respiración.
Manera 2: Long Presione la tecla "SET" hasta que la luz del indicador parpadee.
3). Abra la aplicación para hacer clic en "settings" y haga clic en "Lights"
4). Haga clic en "+" en la parte superior de la esquina derecha
5). Haga clic en "Search"
6). Haga clic en "Iniciar configuración", siga las instrucciones de la aplicación para completar la configuración

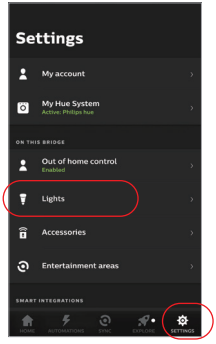



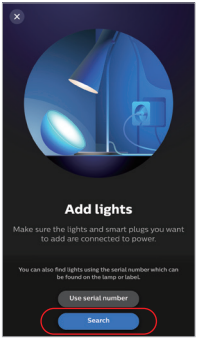

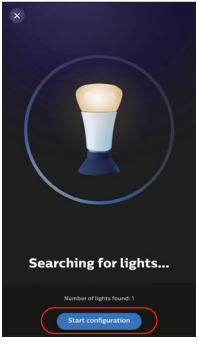

Instrucciones de control de voz de Alexa

1). Control de Alexa (Protocolo de soporte de audio Zigbee 3.0)

Puede conectarse directamente si su Amazon ECHO ya tiene el protocolo zigbee 3.0 incorporado, siguiendo el modelo con el protocolo zigbee 3.0:
Amazon ECHO Plus (2nd Gen), ECHO (4th Gen), ECHO Studio, ECHO Show (2. Gen)

1). Conectar con fuente de alimentación
2). Red de emparejamiento (atención: el valor predeterminado de fábrica es la red de emparejamiento)
Manera 1: apague y encienda la luz 3 veces o más de 3 veces continuamente, la luz está en estado de respiración.
Manera 2: Long Presione la tecla "SET" hasta que la luz del indicador parpadee.
3). Dile a Amazon ECHO, “Alexa, Discover devices”
Espere un momento para descubrir el dispositivo,
el control de voz está activado

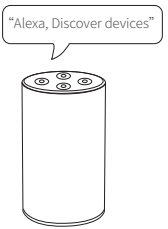

2). Control de Alexa (el audio no es compatible con el protocolo Zigbee 3.0)

Agregue el dispositivo a la puerta de enlace MiBoxer Zigbee 3.0 si su Alexa no es compatible con el protocolo Zigbee 3.0 (verifique los detalles en la página 6), luego comience a seguir los pasos

1). Abrir la aplicación Alexa
2). Haga clic en "More" en la parte inferior de la esquina derecha
3). Haga clic en “ Skills & Games”

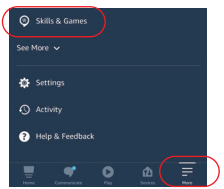

4). Haga clic en "🔍" en la parte superior de la esquina derecha
5). Escriba en “Smart life” y búsqueda



6). Haga clic en la habilidad "Smart Life", siga las instrucciones para finalizar la configuración e iniciar el control por voz

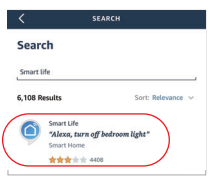

Instrucciones de control de voz de Google Home

Agregue el dispositivo a la puerta de enlace MiBoxer Zigbee 3.0 (consulte los detalles en la página 6) y comience a seguir los pasos

1). Abra la aplicación Google Home
2). Haga clic en "+" en la parte superior de la esquina izquierda

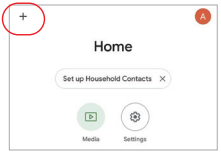

3). Haga clic en “Set up device”

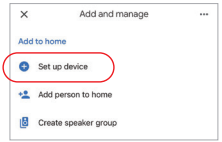

4). Haga clic en “Works with Google”

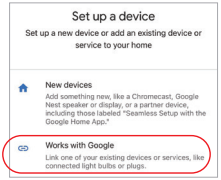

5). Haga clic en "🔍" en la parte superior de la esquina derecha
6). Escriba en “Smart life” y búsqueda
7). Haga clic en la habilidad "Smart Life", siga las instrucciones para finalizar la configuración e iniciar el control por voz

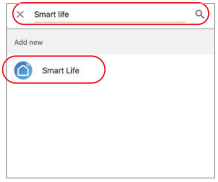

Atención

1. Apague la fuente de alimentación antes de la instalación.
2. Asegúrese de que el voltaje de entrada sea el mismo que los requisitos del dispositivo
3. No desmonte el dispositivo si no es un experto, de lo contrario lo dañará
4. Por favor, no use la luz en el lugar con un área de metal de amplio alcance o una fuerte onda electromagnética cerca, de lo contrario, la distancia remota se verá seriamente afectada.

Escanee el código QR para ver instrucciones de video de la serie Zigbee o ingrese directamente en el siguiente enlace https://miboxer.com/light/video/zigbee.html

Made in China