# Farola solar todo en **uno**

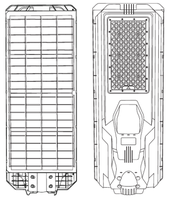

## Descripción del producto

La luminaria solar convierte la luz en electricidad mediante el panel solar. No necesita cableado, es fácil de instalar y no consume electricidad de la red. Durante el día, el panel solar absorbe la radiación solar, la convierte en energía eléctrica y la almacena en las baterías. Al anochecer, la luminaria se enciende automáticamente.

Manual de usuario

## Instrucciones de funcionamiento

| | | |
|---|---|---|
| 1. Luminaria | 2. Kit de tornillos | 3. Placa metálica |
| 4. Mando a distancia | 5. Manual de usuario | |
| | | |

## Pasos de instalación

### Detección óptica



1. Saque la luminaria

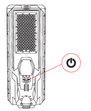

2. Pulse el botón de encendido



3. Con el panel solar hacia abajo, la luminaria se encenderá.



4. Oriente el panel solar hacia la luz solar; la luminaria se apagará y el indicador parpadeará regularmente.

Nota: Si los pasos 3 y 4 funcionan correctamente, la función óptica está operativa y puede continuar con los siguientes pasos.

## Instalación

1. Inserte el brazo de la luminaria en el cuerpo y apriete los tornillos.
2. Asegúrese de que el panel solar esté orientado al sur y no quede bloqueado por obstáculos.

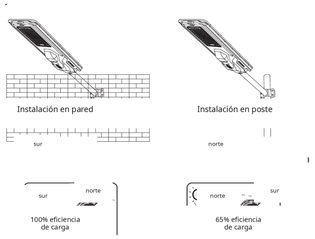


(El diagrama muestra cómo la orientación influye en la eficiencia de generación)

Recomendaciones:

1. La orientación del panel solar debe ser de 5-10° hacia el oeste desde el sur, con un ángulo de 35° respecto a la horizontal.
2. Instale el panel solar orientado hacia el sol para evitar reducir la eficiencia de generación.
3. Asegúrese de que la instalación sea estable.
4. Para no afectar al rendimiento de la luminaria, limpie el polvo y la suciedad del panel solar cada 3 meses.

## Instrucciones del mando a distancia

### Tres modos de iluminación

(El mando a distancia tiene función de memoria; basta con configurarlo una vez.)

1. Modo sensor: funciona en modo sensor durante toda la noche. Es el modo de mayor brillo y ofrece una autonomía aproximada de 4-5 días lluviosos o nublados.
2. Cambio a modo radar tras iluminación constante: los botones "3+X" y "4+X" cambian al modo radar después de 3 o 4 horas de iluminación constante. El brillo es el 70% del modo radar de toda la noche.
3. Modo AUTO: iluminación constante durante toda la noche. El brillo es el 70% del modo radar de toda la noche. La autonomía aproximada es de 2-3 días lluviosos o nublados.

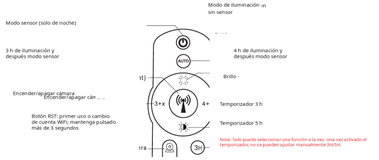


Consejos:

1. Al pulsar "AUTO", la luminaria se encenderá automáticamente al anochecer y se apagará durante el día.
2. El mando dispone de función de memoria y puede configurarse según sus preferencias.
3. En los modos de iluminación constante, 3 horas y 4 horas, el brillo es el 70% del modo sensor.

## Manual de usuario

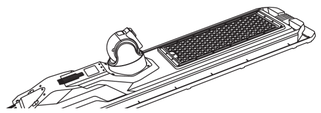

### CÁMARA WIFI / 4G (OPCIONAL)

## Descripción del producto

La cámara está integrada en la luminaria solar y se alimenta mediante el panel solar, sin necesidad de cableado. Es fácil de instalar y no consume electricidad de la red. Durante el día, el panel solar absorbe la luz solar, la convierte en electricidad y la almacena en las baterías. Equipada con sensor de 4 MP (1440P) y lente HD para obtener vídeos e imágenes de alta definición.

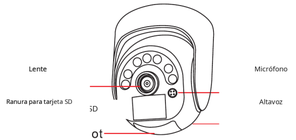


## Instalación

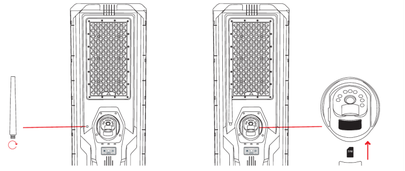

1. Instale la antena suministrada, roscándola en el cuerpo de la luminaria en sentido horario.

2. Abra la tapa e inserte las tarjetas SD y SIM. (En la versión WiFi, ignore la tarjeta SIM.)

## Descargar APP

Utilice su teléfono móvil para escanear el código QR inferior, descargar e instalar "EseeCloud" y siga las indicaciones de la APP para completar el registro de usuario.

Nota: En iOS se requiere iOS 9.0 o superior. En Android, Android 5.1 o superior.

APP EseeCloud

Descarga de APP

## Preparación de la conexión

1. Pulse el botón de la luminaria para encenderla.
2. Pulse el botón de la cámara para encenderla. La luminaria parpadeará dos veces; después de 5 segundos oirá el mensaje "configure la red". El indicador se pondrá verde y parpadeará regularmente.
3. Mantenga pulsado el botón RST durante 3 segundos para restablecer la cámara. La luminaria parpadeará tres veces y el indicador verde seguirá parpadeando. Cuando vuelva a oír "configure la red", continúe con los siguientes pasos.
4. Active el Bluetooth del teléfono móvil e inicie sesión en la APP "EseeCloud" con su usuario y contraseña registrados.

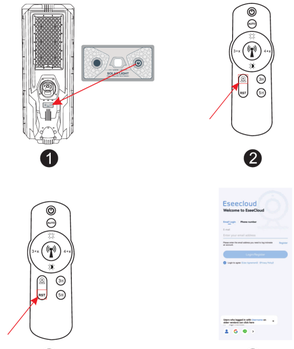


## Conexión de cámara - VERSIÓN 4G

1. Pulse "+" en la esquina superior derecha de la pantalla para acceder a la interfaz de escaneo y escanee el código QR situado en el cuerpo de la cámara.

2. Complete la configuración de red y añada el dispositivo siguiendo las indicaciones de la pantalla.

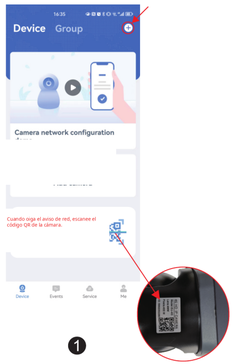


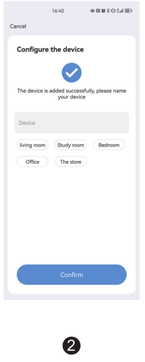


## Conexión de cámara 1 - VERSIÓN WIFI

A. Bluetooth (recomendado)

1. Pulse "+" en la esquina superior derecha de la pantalla.
2. Pulse "Añadir" cuando se detecte la cámara.
3. Seleccione la red WiFi e introduzca la contraseña correcta (la frecuencia WiFi debe ser 2,4 GHz).
4. Pulse "Siguiente"; la conexión se realizará correctamente. Pulse "SIGUIENTE" para explorar más funciones (consulte "Funciones de la APP").

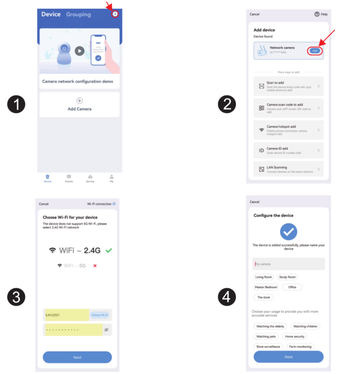


## Conexión de cámara 2 - VERSIÓN WIFI

B. Añadir cámara escaneando código

1. Pulse "+" en la esquina superior derecha de la pantalla.
2. Seleccione "Añadir cámara escaneando código".
3. Pulse "Siguiente", seleccione la red WiFi e introduzca la contraseña correcta (la frecuencia WiFi debe ser 2,4 GHz).
4. Sitúe el código QR generado a una distancia de 15-25 cm de la cámara.
5. Cuando oiga el aviso sonoro, pulse "He oído el tono de aviso"; la conexión se realizará correctamente.

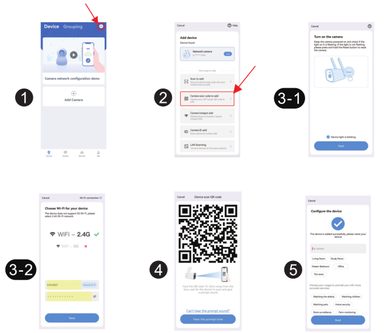


## Descripción de los indicadores

Luz azul parpadeando regularmente: cargando
Luz azul fija: carga completa

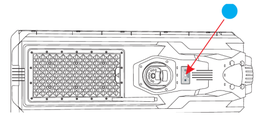

Luz roja fija: modo sensor

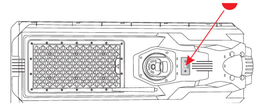

Luz verde con parpadeo irregular: sin red
Luz verde fija: visualización en tiempo real en la APP

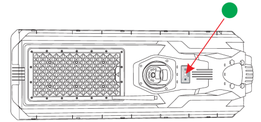

## Funciones de la APP




## Ajustes de grabación

Configuración de fábrica: modo de vigilancia óptimo para ahorrar energía

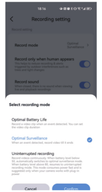


⚠ Advertencia: Si selecciona el modo "Grabación ininterrumpida", la batería se agotará más rápidamente y es posible que la cámara no pueda funcionar durante 24 horas.