KOOB®

lighting 1



# BE BRIGHT 2022

# SPIS TREŚCI / CONTENTS



BASIC 14


QUATRO 15


QUAD 16


ORBIS 16


SALGADO 18


ARIZ 20


SIGMA 22


CULLO 23


VALDE 23


EMPOLI 24


DAMASO 25


PABLITO 25


AFRA 26


NELSON 27


BORGIO 28


LUVO 30


BONO 32


LUGO 32


BASIC 34


QUATRO 35


QUAD 36


ORBIS 36


SALGADO 38


ARIZ 40


FENIKS 42


MADERA 46


PABLO 48


LINO 52


BERG 53


CASCO 54


LEGNO 56


AUSTIN 58

# PERSIAN INDIGO

## KLIMAT INDUSTRIALNYCH WNĘTRZ

Poznaj dział lamp z betonu, zaprojektowanych z myślą o loftowych aranżacjach. Regularne formy i fakturowana powierzchnia sprawiają, że oświetlenie w tym surowym stylu idealnie wkomponuje się w modernistyczne, minimalistyczne wnętrza. Awangarda w najlepszym wydaniu.

## THE INDUSTRIAL INTERIOR VIBE

Meet our section of concrete lamps designed for loft arrangements. Regular forms and a textured surface make these raw light fixtures perfectly fit into modernist, minimalist interiors. Avant-garde at its best.



Plafon | ceiling lamp
**Basic 1** SL.0881

GU10/ES111, 1x40W, 50Hz, 220V, IP20
szary | grey
beton | concrete
14/14/10 cm

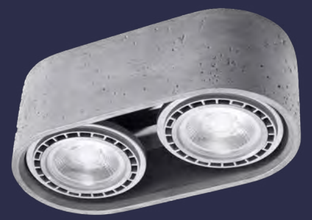

Plafon | ceiling lamp
**Basic 2** SL.0882

GU10/ES111, 2x40W, 50Hz, 220V, IP20
szary | grey
beton | concrete
27/14/10 cm



# BASIC

Prosty, klasyczny plafon - tak na pierwszy rzut oka można byłoby określić ten z serii BASIC. Jednak po bliższym przyjrzeniu się można dostrzec delikatny element ozdobny wokół żarówki. Niby drobiazg, a jednak dodaje wyjątkowego charakteru temu skromnemu źródłu światła. Kształt walca nadaje mu dodatkowej delikatności. Może stanowić ozdobę każdego pomieszczenia w Twoim domu. Zarówno, jeśli jest on w nowoczesnym, jak i tradycyjnym stylu – plafon BASIC wpasuje się w każdy z nich.

A simple and universal ceiling – that seems to describe pretty well the one from the BASIC line at the first sight. Yet, upon close inspection, we discover subtle decorative element that surrounds the lighting bulb. That does not look as a big innovation, but it really decides about the character of this delicate source of light. Its cylindrical shape only enhances this feeling. It can serve as a decorative element in every room of your house –– it does not matter whether it is decorated in a modern or traditional style.

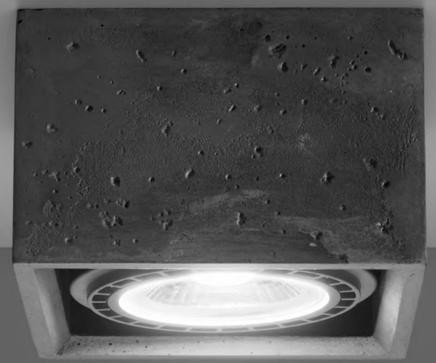

# QUATRO

Proste rozwiązanie w formie pojedynczego plafonu w kształcie sześcianu sprawdzi się doskonale w małych i dużych pomieszczeniach. Niezależnie od tego, czy mieszkasz w domu czy mieszkaniu - plafon z serii QUATRO to dobry pomysł na oświetlenie przedpokoju, kuchni czy łazienki. Dodatkowy detal wokół żarówki dodaje plafonowi wyjątkowego charakteru, a w połączeniu z innymi lampami z tej serii może stanowić niebywałą i niezwykle spójną ozdobę Twojego wnętrza.

A simple solution in the form of a single plafond in the shape of a cube will work perfectly in small and large spaces. Whether you live in a house or an apartment - the QUATRO plafond is an uniersally good idea for lighting rooms such as the hallway, kitchen or bathroom. The extra detail around the bulb gives the plafon a unique character, and, when combined with other lamps of this series ,it can be an incredibly coherent and stylish decoration of your interior.



Plafon | ceiling lamp
**Quatro 1** SL.0883

GU10/ES111, 1x40W, 50Hz, 220V, IP20
szary | grey
beton | concrete
14/14/10 cm



Plafon | ceiling lamp
**Quatro 2** SL.0884

GU10/ES111, 2x40W, 50Hz, 220V, IP20
szary | grey
beton | concrete
27/14/10 cm



# QUAD/ORBIS

Ta nietypowa lampa w formie geometrycznej bryły spodoba się wszystkim miłośnikom nowoczesnego designu. Śmiało można ją dopasować do najbardziej oryginalnych aranżacji wnętrz, w których królują połączenia różnych materiałów. Prezentowany kinkiet posiada betonową oprawę, nadającą mu surowy charakter. Jednocześnie lampa gwarantuje efektywne oświetlenie pomieszczenia i dzięki temu jest niezastąpiona podczas tworzenia przytulnego wnętrza inspirowanego skandynawskimi trendami lub industrialnym designem.

This unusual lamp in the form of a geometric solid will appeal to all lovers of modern design. It can be easily adapted to the most original interior designs in which combinations of different materials dominate. The presented plafond has a concrete frame, giving it a raw character. At the same time, the lamp guarantees efficient lighting of the room and is therefore indispensable when creating a cosy interior inspired by Scandinavian trends or industrial design.



Kinkiet | wall lamp
**Quad** SL.0487

1 x G9, 40W, 50 Hz, 220V
szary | drewno
beton | concrete
12/10/10 cm



Plafon | ceiling lamp
**Quad** SL.0489

1 x GU10, 40W, 50Hz, 220V
szary | drewno
beton | concrete
10/10/10 cm

Kinkiet | wall lamp
**Orbis** SL.0486

1 x G9, 40W, 50 Hz, 220V
szary | drewno
beton | concrete
12/10/10 cm

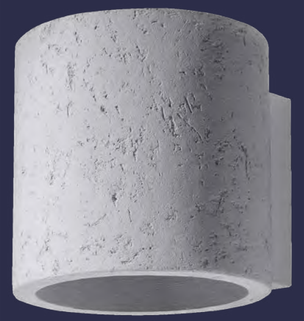

Plafon | ceiling lamp
**Orbis** SL.0488

1 x GU10, 40W, 50Hz, 220V
szary | drewno
beton | concrete
10/10/10 cm



# SALGADO

Beton to materiał, który szczególnie kojarzy się z loftami i industrialnymi wnętrzami. Kolekcja lamp, w których dominuje ten surowiec robi fenomenalne wrażenie wizualne. Chłodny design betonowych lamp przypadnie do gustu wytrawnym koneserom.

Concrete is a material that is especially associated with lofts and industrial interiors. The collection of lamps with this material in the main part makes a phenomenal visual impression. Cool design of concrete lamps will appeal to all connoisseurs.





Kinkiet | wall lamp
**Salgado** SL.0679

1 x E27, 60W, 50 Hz, 220V
szary | grey
beton | concrete
10/10/10 cm

Lampa biurkowa | desktop lamp
**Salgado** SL.0680

1 x E27, 60W, 50 Hz, 220V
szary | grey
beton | concrete
10/10/10 cm





Plafon | ceiling lamp
**Salgado** SL.0678

1 x E27, 60W, 50 Hz, 220V
szary | grey
beton | concrete
10/10/10 cm

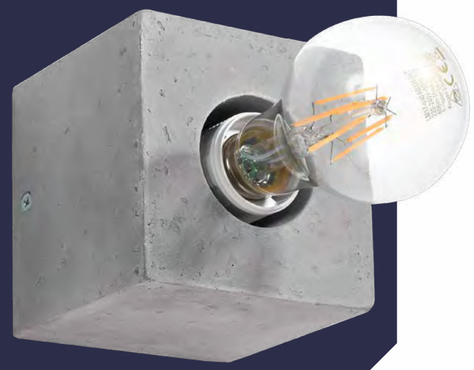

Kinkiet | wall lamp
**Ariz** SL.0682

1 x E27, 60W, 50 Hz, 220V
szary | grey
beton | concrete
10/10/10 cm



Lampa biurkowa | desktop lamp
**Ariz** SL.0683

1 x E27, 60W, 50 Hz, 220V
szary | grey
beton | concrete
10/10/10 cm



Plafon | ceiling lamp
**Ariz** SL.0681

1 x E27, 60W, 50 Hz, 220V
szary | grey
beton | concrete
10/10/10 cm



POPRZEDNIA / PREVIOUS
SPIS TREŚCI / CONTENTS

# ARIZ

Beton to materiał, który szczególnie kojarzy się z loftami i industrialnymi wnętrzami. Kolekcja lamp, w których dominuje ten surowiec robi fenomenalne wrażenie wizualne. Chłodny design betonowych lamp przypadnie do gustu wytrawnym koneserom.

Concrete is a material that is especially associated with lofts and industrial interiors. The collection of lamps with this material in the main part makes a phenomenal visual impression. Cool design of concrete lamps will appeal to all connoisseurs.

INDEX
KONTAKT / CONTACT
NASTĘPNA / NEXT

# SIGMA



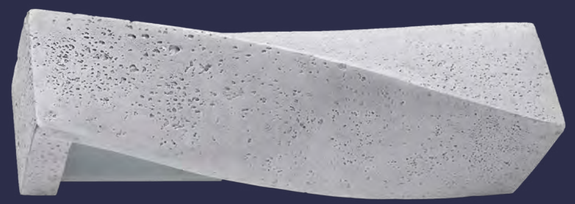

Kinkiet | wall lamp
**Sigma beton** SL.0644

E27, 2 x max. 60W, 50Hz, 220V
szary | grey
beton | concrete
45/15/10 cm



# CULLO/ VALDE



Plafon | ceiling lamp
**Cullo** SL.0645

GU10, 1 x max. 40W, 50Hz, 220V
szary | grey
beton | concrete
14/14/11 cm



Plafon | ceiling lamp
**Valde** SL.0646

GU10, 1 x max. 40W, 50Hz, 220V
szary | grey
beton | concrete
14/14/11 cm

# EMPOLI

Kolekcja Empoli powstała w odpowiedzi na życzenia i marzenia klientów poszukujących nowoczesnego i kompaktowego oświetlenia do swoich domów. Lampy wiszące z tej serii łączą w sobie wyjątkową elegancję, minimalistyczne wzornictwo i funkcjonalność, dzięki czemu cieszą się ogromnym powodzeniem wśród klientów. Niezwykle smukłe konstrukcje z pięknie wykonanymi kloszami i dyskretnymi mocowaniami to idealna propozycja dla odbiorców poszukujących stylowego oświetlenia do modnie urządzonej jadalni, kuchni lub salonu.

The Empoli collection was created in response to the wishes and dreams of customers looking for modern and compact lighting in their homes. The hanging lamps in this series combine exceptional elegance, minimalist design and functionality, which make them extremely popular with customers. Very slim design with beautifully crafted shades and discreet mounting are ideal for those looking for stylish lighting in a trendy dining room, kitchen or living room.



Lampa wisząca | pendant lamp
**Empoli** SL.0280

E27, 1x60W, 50Hz, 220V, IP20
szary | grey
beton | concrete
17/17/132 cm

# DAMASO

Lampy sufitowe Damaso nawiązują swoją formą do modeli klasycznych, które królowały w kuchniach i jadalniach w latach 60. I 70. ubiegłego wieku. Dzięki współczesnym materiałom i modnej kolorystyce ten ponadczasowy kształt na nowo może zagościć w domach miłośników nowoczesności. Designerskie oświetlenie z tej serii charakteryzuje się uniwersalnością, elegancją i wyjątkowym charakterem, dzięki czemu sprawdzi się w niemal każdej aranżacji wnętrz i podkreśli przytulny oraz ciepły charakter każdego pomieszczenia w domu.

Damaso ceiling lamps get their form from classical models, which reigned in kitchens and dining rooms in the 1960s and 70s. Thanks to modern materials and fashionable colors, this timeless shape can be found in modern homes. Design lighting in this series is characterized by versatility, elegance and unique character, so that it will check in almost every interior arrangement and emphasize the cozy and warm nature of each room in the house.



Lampa wisząca | pendant lamp
**Damaso** SL.0281

E27, 1x60W, 50Hz, 220V, IP20
szary | grey
beton | concrete
28/28/128 cm

# PABLITO

Lampa wisząca z serii PABLITO to idealne rozwiązanie do mieszkań lub domów utrzymanych w loftowym, nowoczesnym charakterze. Czarny przewód i faktura oraz kolor przypominający beton sprawiają, że nie można od niej oderwać oczu. Jednocześnie, oprócz swojego niebanalnego designu, lampa wisząca PABLITO wspaniale oświetli każde pomieszczenie. Sprawdzi się szczególnie dobrze nad stołem w jadalni, w kuchni czy sypialni, gdzie potrzeba dobrego oświetlenia i unikalnego, wyszukanego elementu ozdobnego.

The Pablito series pendant lamp can be ideal for loft-style apartments or houses. The black wire, texture and color of concrete make it impossible to take your eyes off it. At the same time, apart from its unique design, the Pablito hanging lamp will brilliantly illuminate every room. It will work particularly well above a table in the dining room, kitchen or bedroom, where you need good lighting and a unique decorative element. From now on, those lamp will become your favorite element of decoration!

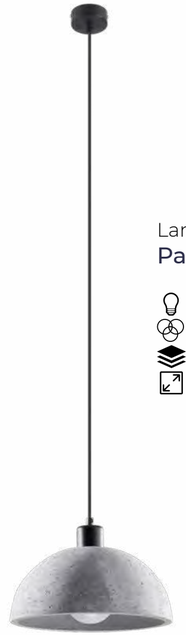

Lampa wisząca | pendant lamp
**Pablito** SL.0847

E27, 1 x 60W, 50Hz, 220V, IP20
szary | grey
beton | concrete,
30/30/120 cm



# AFRA

Modna, elegancka i praktyczna kolekcja oświetlenia Afra to doskonała propozycja dla osób, które na równi cenią funkcjonalność i estetykę. Dzięki szerokim kloszom, lampy wiszące Afra zapewniają możliwość doświetlenia przestrzeni roboczych i stołów, stając się jednocześnie oryginalną ozdobą. Bardzo uniwersalna kolorystyka i forma pozwolą zastosować to unikalne oświetlenie w aranżacjach klasycznych, nowoczesnych, awangardowych i loftowych. Bardzo wysoka precyzja wykonania i jakość sprawiają, że lampy Afra mogą być używane nawet w najbardziej reprezentacyjnych pomieszczeniach domu lub firmy.

The fashionable, elegant and practical Afra lighting collection is an excellent proposition for those who equally value functionality and aesthetics. Thanks to wide-angle shades, Afra suspension lamps provide the illumination of work spaces and tables, while becoming the original ornament. Very versatile colors and form will allow to use this unique lighting in classical, modern, avant-garde and loft arrangements. Very high precision and quality make Afra lamps even used in the most representative premises of your home or business.



Lampa wisząca | pendant lamp
**Afra** SL.0282

- E27, 1x60W, 50Hz, 220V, IP20
- szary | grey
- beton, drewno | concrete, wood
- 40/40/120 cm



# NELSON

Lampy wiszące NELSON są idealnym przykładem udanego mariażu stylów. Stalowe abażury zastosowane w oświetleniu z tej kolekcji nawiązują swoim kształtem do klasycznych lamp, ale ich surowa konstrukcja sprawia, że nabierają one unikalnego charakteru. Klosze zamocowane są w oprawach z betonu, dzięki czemu kolekcja NELSON może pochwalić się niezwykle awangardowym stylem i niebanalnym designem. Piękne lampy wiszące z tej serii to prawdziwa gratka dla osób, lubiących wyróżniające się i odważne aranżacje wnętrz.

Nelson pendant lamps are a perfect example of a successful combination of styles. Steel lampshades used in the lighting of this collection refer to their shape in classic lamps, but their raw design makes them unique. Lightbulbs are fixed in concrete luminaire, so the Nelson collection boasts a very avant-garde style and original design. The beautiful hanging lamps of this series are a real treat for those who like outstanding and daring interior arrangements.



Lampa wisząca | pendant lamp
**Nelson** SL.0287

- E27, 1 x 60W, 50Hz, 220V, IP20
- szary, czarny | grey, black
- beton, stal | concrete, steel
- 37/37/130 cm

# BORGIO

Surowa stylistyka betonu i stali będzie pasowała do nowoczesnych wnętrz. Takie połączenie staje się coraz bardziej modne. Możemy spotkać je w awangardowych studiach i mieszkaniach urządzonych na wzór loftów.

The strict style of concrete and steel will match any modern interior. This combination is becoming more and more fashionable nowadays. We can see this lamps in avant-garde studios and loft apartments.



Lampa wisząca | pending lamp
**Borgio 1** SL.0650

GU10, 1 x 40W, 50Hz, 220V
czarny, szary | black, grey
stal, beton | steel, concrete
8/8/130 cm



Lampa wisząca | pending lamp
**Borgio 2** SL.0651

GU10, 2 x 40W, 50Hz, 220V
czarny, szary | black, grey
stal, beton | steel, concrete
8/34/130



Lampa wisząca | pending lamp
**Borgio 3** SL.0652

GU10, 3 x 40W, 50Hz, 220V
czarny, szary | black, grey
stal, beton | steel, concrete
8/40/130



Lampa wisząca | pending lamp
**Borgio 1** SL.0647

GU10, 1 x 40W, 50Hz, 220V
biały, szary | white, grey
stal, beton | steel, concrete
8/8/130 cm

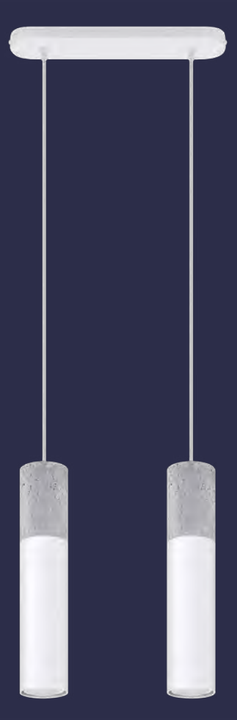

Lampa wisząca | pending lamp
**Borgio 2** SL.0648

GU10, 2 x 40W, 50Hz, 220V
biały, szary | white, grey
stal, beton | steel, concrete
8/34/130

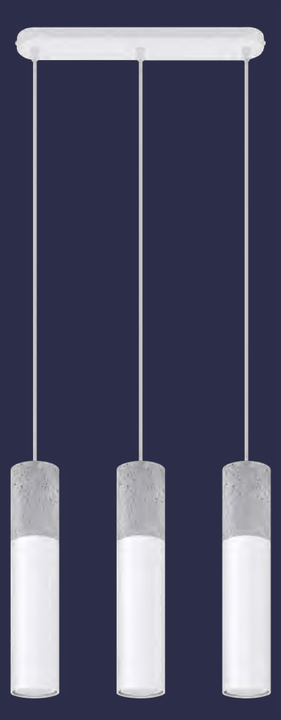

Lampa wisząca | pending lamp
**Borgio 3** SL.0649

GU10, 3 x 40W, 50Hz, 220V
biały, szary | white, grey
stal, beton | steel, concrete
8/40/130



# LUVO

Niestandardowe oświetlenie z serii LUVO bazuje na betonie, czyli materiale, który jeszcze niedawno nie kojarzył się zupełnie z szykiem i nowoczesnością. Takie rozwiązanie gwarantuje oryginalny wygląd wnętrza.

Unconventional lighting from the LUVO series is based on concrete, which is a material that didn't use to be associated with the chic and modernity at all. This solution guarantees the original appearance of the interior.



Lampa wisząca | pending lamp

**Luvo 1** SL.0653

GU10, 1 x 40W, 50Hz, 220V

czarny, szary | black, grey

stal, beton | steel, concrete

8/8/130 cm

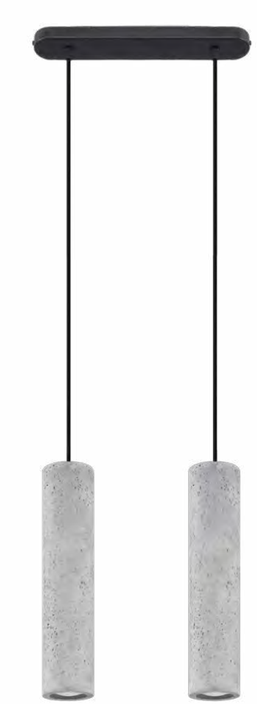

Lampa wisząca | pending lamp

**Luvo 2** SL.0654

GU10, 2 x 40W, 50Hz, 220V

czarny, szary | black, grey

stal, beton | steel, concrete

8/34/130



Lampa wisząca | pending lamp

**Luvo 3** SL.0655

GU10, 3 x 40W, 50Hz, 220V

czarny, szary | black, grey

stal, beton | steel, concrete

8/40/130

# BONO

Kolekcja Bono to prawdziwa gratka dla miłośników oryginalności i niebanalnych rozwiązań. Ta seria to prawdziwa kwintesencja minimalizmu w najlepszej odsłonie. Surowy, modernistyczny klimat sprawia, że lampy wiszące Bono idealnie sprawdzą się w aranżacjach loftowych i industrialnych, oraz podkreślą ascetyczny charakter nowoczesnych sypialni lub jadalni. To idealna propozycja dla klientów znudzonych klasyczną estetyką i standardowymi materiałami.

The Bono collection is a real treat for fans of originality and unusual solutions. This series is the true essence of minimalism in the best of times. The raw, modernist atmosphere make the Bono hanging lamps ideal for loft and industrial arrangements and will emphasize the ascetic character of a modern bedroom or dining room. This is an ideal proposition for customers bored with classic aesthetics and standard materials.



Lampa wisząca | pendant lamp

**Bono** SL.0283

E27, 1 x 60W, 50Hz, 220V
szary | grey
beton | concrete
11/11/111 cm

# LUGO

Industrialna seria lamp Lugo to ciekawa propozycja dla osób, które mają dość klasycznego wzornictwa i standardowych przykładów minimalizmu. Unikalne lampy wiszące Lugo posiadają niezwykle oryginalne oprawy z lekkiego betonu oraz stalowe klatki chroniące żarówkę. Ta kolekcja to doskonałej jakości oświetlenie dla miłośników przemysłowego klimatu i awangardowych, surowych aranżacji wnętrz. Lampy Lugo pięknie podkreślą oryginalny charakter pomieszczeń w domu i staną się niebanalną ozdobą i dodatkiem do industrialnych mebli oraz wyposażenia.

The Lugo industrial series is an interesting proposition for people who have had enough of classic design and standard examples of minimalism. The unique Lugo suspension lamps feature extremely lightweight concrete fixtures and steel cage shades protecting the lightbulb. This collection is a great quality lighting for lovers of industrial climate and avant-garde interior design. Lugo lamps will beautifully emphasize the original character of the premises at home and will become a unique decoration and addition to the industrial furniture and setting.



Lampa wisząca | pendant lamp

**Lugo** SL.0285

E27, 1 x 60W, 50Hz, 220V
czarny, szary | black, grey
stal, beton | steel, concrete
18/18/130 cm

# PEACH PUFF

## INSPIRACJA NATURĄ

Piękno i autentyzm - dział Peach Puff garściami czerpie z najlepszych wzorców natury. Znajdziesz tu drewniane lampy, które rozświetlą wnętrza w różnorodnych stylach. Projekty łączy silna inspiracja nurtem architektury organicznej, do której nawiązania dostrzec można nawet w detalach.

## INSPIRED BY NATURE

Beauty and authenticity - the Peach Puff section draws tons of inspiration from the best patterns in nature. Here you will find wooden lamps that will illuminate interiors in a variety of styles. The designs are strongly inspired by the organic architecture trend, the references to which can be seen even in the details.



Plafon | ceiling lamp
**Basic 1** SL.0913

1 x GU10/ES111, 40W, 50Hz, 220
naturalne drewno | natural wood
drewno | wood
14/14/10 cm



Plafon | ceiling lamp
**Basic 2** SL.0914

2 x GU10/ES111, 40W, 50Hz, 220
naturalne drewno | natural wood
drewno | wood
27/14/10 cm



# BASIC

Mały, aczkolwiek pełen prostoty i designu. Taki jest plafon serii BASIC, który nada się do każdego pomieszczenia Twojego domu lub mieszkania. Niezależnie od tego, jak styl preferujesz - nowoczesny, tradycyjny, loftowy czy glamour - plafon BASIC wpisze się idealnie w wystrój przedpokoju, salonu, kuchni czy nawet łazienki. Światło, które rzuca, jest punktowe, a w większych grupach tworzy ciekawe świetlne kompozycje. Mówiąc wprost – to lampa i ozdoba w jednym!

Small but full of simplicity and design. This is the basic series plafond, which will be suitable for any room in your home or apartment. No matter what style you prefer - modern, traditional, loft or glamour - the basic plafond will fit perfectly into your hallway, living room, kitchen or even bathroom. The light it gives is spot-on, and in larger groups it creates interesting light compositions. It can easily be treated both as a lamp and as a decorative element.



# QUATRO

Nowoczesna forma pojedynczego plafonu serii QUATRO to idealne rozwiązanie dla wszystkich, którzy cenią sobie prostotę, elegancję i ponadczasowe rozwiązania. Dzięki temu, że design plafonu QUATRO jest nowoczesny, będzie pasował do wielu pomieszczeń i stylów. Sprawdzi się jako punktowe oświetlenie nad blatem kuchennym, jak również dobrze doświetli łazienkę, przedpokój i salon. Jeśli szukasz uniwersalnych, a zarazem unikatowych lamp - plafony QUATRO to znakomity wybór, którego nie pożałujesz!

The modern form of the QUATRO series single plafond is an ideal solution for all who value simplicity, elegance and timeless solutions. Thanks to the modern design of the QUATRO plafond, it will suit many rooms and styles. It will work as a spot light over the kitchen counter, as well as a well-lit bathroom, hallway and living room. If you are looking for universal, yet unique lamps - QUATRO plafond will be the perfect choice, which you surely will not regret!



Plafon | ceiling lamp
**Quatro 1** SL.0915

1 x GU10/ES111, 40W, 50Hz, 220
naturalne drewno | natural wood
drewno | wood
14/14/10 cm



Plafon | ceiling lamp
**Quatro 2** SL.0916

2 x GU10/ES111, 40W, 50Hz, 220
naturalne drewno | natural wood
drewno | wood
27/14/10 cm



# QUAD/ORBIS

Ta elegancka lampa wyróżnia się wieloma atutami, obok których nie przejdzie obojętnie żaden amator skandynawskiego designu. Jest to model wykonany z drewna, dla którego główną inspiracją była geometryczna bryła w formie sześcianu. Naturalny odcień zastosowanego tworzywa świetnie sprawdza się w najróżniejszych aranżacjach – wbrew pozorom, nie jest to propozycja dedykowana wyłącznie skandynawskim wnętrzom. Z łatwością można wkomponować kinkiet do klasycznie urządzonego salonu lub do pokoju, w którym królują modernistyczne trendy.

This elegant lamp has many advantages, and thanks to that no fan of Scandinavian design will be indifferent. It is a model made of wood, for which the main inspiration was a geometric solid in the form of a cube. The natural hue of the applied material works well in various arrangements - contrary to appearances, this is not an offer dedicated exclusively to the Scandinavian interiors. You can easily integrate the plafond into a classically furnished living room or a room where modernist trends dominate.



Kinkiet | wall lamp
**Quad** SL.0491

1 x G9, 40W, 50 Hz, 220V
naturalne drewno | natural wood
drewno | wood
12/10/10 cm



Plafon | ceiling lamp
**Quad** SL.0493

1 x GU10, 40W, 50Hz, 220V
naturalne drewno | natural wood
drewno | wood
10/10/10 cm

Kinkiet | wall lamp
**Orbis** SL.0490

1 x G9, 40W, 50 Hz, 220V
naturalne drewno | natural wood
drewno | wood
12/10/10 cm



Plafon | ceiling lamp
**Orbis** SL.0492

1 x GU10, 40W, 50Hz, 220V
naturalne drewno | natural wood
drewno | wood
10/10/10 cm



# SALGADO

Naturalne drewno jest często utożsamiane z ciepłem i spokojem. Szczególnie w połączeniu z łagodnym światłem żarówki. Właśnie dlatego kolekcja lamp bazująca na tym właśnie surowcu wzbogaci i rozgrzeje każde wnętrze.

Natural wood is often identified with warmth and quietness. Especially in combination with the soft light of the lamp. That is why the collection of lamps based on this raw material will enrich and warm any interior.





Kinkiet | wall lamp
**Salgado** SL.0673

1 x E27, 60W, 50 Hz, 220V
naturalne drewno | natural wood
drewno | wood
10/10/10 cm

Lampa biurkowa | desktop lamp
**Salgado** SL.0674

1 x E27, 60W, 50 Hz, 220V
naturalne drewno | natural wood
drewno | wood
10/10/10 cm





Plafon | ceiling lamp
**Salgado** SL.0672

1 x E27, 60W, 50 Hz, 220V
naturalne drewno | natural wood
drewno | wood
10/10/10 cm



Kinkiet | wall lamp
**Ariz** SL.0676

1 x E27, 60W, 50 Hz, 220V
naturalne drewno | natural wood
drewno | wood
10/10/10 cm

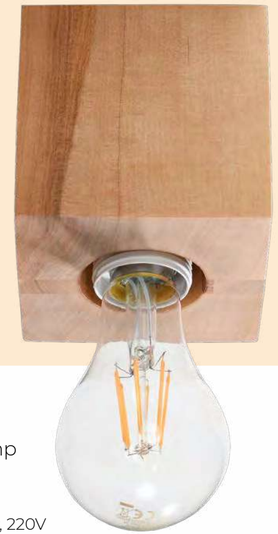

Lampa biurkowa | desktop lamp
**Ariz** SL.0677

1 x E27, 60W, 50 Hz, 220V
naturalne drewno | natural wood
drewno | wood
10/10/10 cm



Plafon | ceiling lamp
**Ariz** SL.0675

1 x E27, 60W, 50 Hz, 220V
naturalne drewno | natural wood
drewno | wood
10/10/10 cm



# ARIZ

Naturalne drewno jest często utożsamiane z ciepłem i spokojem. Szczególnie w połączeniu z łagodnym światłem żarówki. Właśnie dlatego kolekcja lamp bazująca na tym właśnie surowcu wzbogaci i rozgrzeje każde wnętrze.

Natural wood is often identified with warmth and quietness. Especially in combination with the soft light of the lamp. That is why the collection of lamps based on this raw material will enrich and warm any interior.



# FENIKS

Feniks to kolekcja nowoczesnych lamp sufitowych i ściennych. Najlepiej sprawdzą się w pomieszczeniach, gdzie pożądane jest raczej delikatne, nieco przydymione oświetlenie. Zarówno wnętrza urządzone w stylu skandynawskim, jak i te o ultra nowoczesnym charakterze polubią się z lampami z kolekcji Feniks. Nie ma dla nich jednego przeznaczenia - sprawdzą się równie dobrze w kuchni, korytarzu, a nawet w sypialni. Panel imitujący drewno jest ciekawym detalem, który sprawia, że te nowoczesne lampy wyróżniają się na tle innych kolekcji.

Feniks is a collection of modern ceiling and wall lamps. They are best suited for rooms where a rather light, slightly smoked lighting is desirable. Both ultra-modern and Scandinavian interiors will match well with the Feniks lamps. There is no one destination for them - they will do well in the kitchen, the hallway, and even in the bedroom. The panel imitating wood is an interesting detail that makes these modern lamps stand out against other collections.



Plafon | ceiling lamp
**Feniks 2** SL.0076

E27, 2 x 60W, 50Hz, 220V
naturalne drewno | natural wood
szkło, drewno | glass, wood
43/43/12 cm

Kinkiet | wall lamp
**Feniks 1** SL.0077

E27, 1 x 60W, 50Hz, 220V
naturalne drewno | natural wood
szkło, drewno | glass, wood
30/30/12 cm



Plafon | ceiling lamp
**Feniks 2** SL.0078

E27, 2 x 60W, 50Hz, 220V
biały | white
szkło, drewno | glass, wood
43/43/12 cm





Kinkiet | wall lamp
**Feniks 1** SL.0079

E27, 1 x 60W, 50Hz, 220V
biały | white
szkło, drewno | glass, wood
30/30/12 cm



Plafon | ceiling lamp
**Feniks 2** SL.0074

E27, 2 x 60W, 50Hz, 220V
wenge
szkło, drewno | glass, wood
43/43/12 cm

Kinkiet | wall lamp
**Feniks 1** SL.0075

E27, 1 x 60W, 50Hz, 220V
wenge
szkło, drewno | glass, wood
30/30/12 cm







# MADERA

Lampa sufitowa z kolekcji Madera to idealne rozwiązanie dla miłośników prostych, graficznych form, które pasują niemalże do każdego wnętrza. Lampa jest w kształcie dużego prostopadłościanu z elementem doświetlającym przestrzeń, umiejscowionym od spodu. Ponadto po włączeniu lampy daje ona ciekawy efekt na suficie. Lampa z kolekcji Madera nadaje się do większości pomieszczeń. Sprawdzi się w przedpokoju, kuchni, sypialni, gabinecie czy salonie – wszędzie, gdzie potrzebne jest duże źródło światła.

The ceiling lamp from the Madera collection is the perfect solution for lovers of simple, graphic forms that fit almost any interior. The lamp is in the shape of a large rectangle with an element located at the bottom that illuminates some additional space. Moreover, when you turn on the lamp, it gives an interesting effect on the ceiling. The ceiling lamp from the Madera collection is suitable for most rooms. It will work in the hallway, kitchen, bedroom, study or living room – wherever you need a large light source.



Plafon | ceiling lamp
**Madera** SL.0924

E27, 2 x 60W, 50Hz, 220V, IP20
dąb | oak
drewno, szkło | wood, glass
30,5/30,5/8 cm



Plafon | ceiling lamp
**Madera** SL.0925

E27, 3 x 60W, 50Hz, 220V, IP20
dąb | oak
drewno, szkło | wood, glass
38,5/38,5/8 cm



Plafon | ceiling lamp
**Madera** SL.0927

E27, 2 x 60W, 50Hz, 220V, IP20
sonoma | sonoma
drewno, szkło | wood, glass
30,5/30,5/8 cm



Plafon | ceiling lamp
**Madera** SL.0928

E27, 3 x 60W, 50Hz, 220V, IP20
sonoma | sonoma
drewno, szkło | wood, glass
38,5/38,5/8 cm



# PABLO

Lampy wiszące z kolekcji PABLO zachwycają swoim szykiem. Warianty składające się na tę serię pozwolą rozświetlić i ożywić salony, sypialnie czy kuchnie. Połączenie naturalnego drewna oraz stali wpasuje się w niejedną aranżację.

Pendant lamps from the PABLO collection delight with their chic. The options of this series will allow to illuminate and enliven the living rooms, bedrooms or kitchens. The combination of natural wood and steel fits more than one arrangement.



Lampa wisząca | pending lamp
**Pablo 1** SL.0632

GU10, 1 x 40W, 50Hz, 220V
czarny, drewno | black, wood
stal, drewno | steel, wood
8/8/130 cm



Lampa wisząca | pending lamp
**Pablo 2** SL.0633

GU10, 2 x 40W, 50Hz, 220V
czarny, drewno | black, wood
stal, drewno | steel, wood
8/34/130



Lampa wisząca | pending lamp
**Pablo 3** SL.0634

GU10, 3 x 40W, 50Hz, 220V
czarny, drewno | black, wood
stal, drewno | steel, wood
8/40/130



Plafon | ceiling lamp
**Pablo** SL.0635

GU10, 1 x 40W, 50Hz, 220V, IP20
czarny, drewno | black, wood
stal, drewno | steel, wood
8/8/30 cm



Lampa wisząca | pending lamp
**Pablo 1** SL.0628

GU10, 1 x 40W, 50Hz, 220V
biały, drewno | white, wood
stal, drewno | steel, wood
8/8/130 cm



Lampa wisząca | pending lamp
**Pablo 2** SL.0629

GU10, 2 x 40W, 50Hz, 220V
biały, drewno | white, wood
stal, drewno | steel, wood
8/34/130 cm



Lampa wisząca | pending lamp
**Pablo 3** SL.0630

GU10, 3 x 40W, 50Hz, 220V
biały, drewno | white, wood
stal, drewno | steel, wood
8/40/130 cm



Plafon | ceiling lamp
**Pablo** SL.0631

GU10, 1 x 40W, 50Hz, 220V, IP20
biały, drewno | white, wood
stal, drewno | steel, wood
8/8/30 cm



# LINO

Lampy wiszące z kolekcji LINO zachwycają swoim szykiem. Warianty składające się na tę serię pozwolą rozświetlić i ożywić salony, sypialnie czy kuchnie. Połączenie naturalnego drewna oraz stali wpasuje się w niejedną aranżację.

Pendant lamps from the LINO collection delight with their chic. The options of this series will allow to illuminate and enliven the living rooms, bedrooms or kitchens. The combination of natural wood and steel fits more than one arrangement.



Lampa wisząca | pending lamp
**Lino 1** SL.0636

GU10, 1 x 40W, 50Hz, 220V
naturalne drewno | natural wood
stal, drewno | steel, wood
8/8/130 cm



Lampa wisząca | pending lamp
**Lino 2** SL.0637

GU10, 2 x 40W, 50Hz, 220V
naturalne drewno | natural wood
stal, drewno | steel, wood
8/34/130



Lampa wisząca | pending lamp
**Lino 3** SL.0638

GU10, 3 x 40W, 50Hz, 220V
naturalne drewno | natural wood
stal, drewno | steel, wood
8/40/130



# BERG

Kinkiety oraz lampy z serii BERG stanowią doskonały kompromis między praktycznym oświetleniem pomieszczeń, dostosowanym do potrzeb właściciela, a szykownym wyglądem wzbogaconym o naturalne drewno.

BERG series wall lamps and lamps are an excellent compromise between practical lighting of the rooms, adapted to the needs of the owner, and a chic appearance, enriched with a natural wood.



Kinkiet | wall lamp
**Berg 1** SL.0701

GU10, 1 x 40W, 50Hz, 220V, IP20
naturalne drewno | natural wood
drewno | wood
6/10/15 cm

Kinkiet | wall lamp
**Berg 2** SL.0702

GU10, 2 x 40W, 50Hz, 220V, IP20
naturalne drewno | natural wood
drewno | wood
30/6/20 cm





Kinkiet | wall lamp
**Berg 3** SL.0703

GU10, 3 x 40W, 50Hz, 220V, IP20
naturalne drewno | natural wood
drewno | wood
45/6/20 cm

# CASCO

Ta wisząca lampa to designerski ukłon w stronę nieprzemijającej mody na wnętrza inspirowane stylem skandynawskim. Minimalistyczna, wykonana ze stali, zaokrąglona kopuła została uzupełniona przez wstawki z drewna w jego naturalnym kolorze. Pozwala to na stworzenie przytulnej aranżacji oraz wyjątkowego klimatu. Konstrukcja tej lampy jest bardzo prosta, co daje możliwość dopasowania jej do wielu wnętrz – zarówno tych, w których dominuje moc kolorów, jak i tych pełnych bieli i beżów.

This hanging lamp is a tip of the hat to the ever-changing fashion inspired by the Scandinavian style. The minimalist, round steel dome has been complemented by wood inserts in its natural colour. This allows you to create a cosy arrangement and a unique atmosphere. The construction of this lamp is very simple, which gives the possibility to match it to many interiors - both those in which the power of colours dominates, as well as those full of whites and beiges.



Lampa wisząca | pendant lamp
**Casco** SL.0389

E27, 1 x 60W, 50 Hz, 220V
czarny, biały | black, white
stal, drewno | steel, wood
30/30/100 cm



Lampa wisząca | pendant lamp
**Casco** SL.0387

E27, 1 x 60W, 50 Hz, 220V
biały, czarny | white, black
stal, drewno | steel, wood
30/30/100 cm



Lampa wisząca | pendant lamp
**Casco** SL.0390

E27, 1 x 60W, 50 Hz, 220V
czarny, naturalne drewno | black, natural wood
stal, drewno | steel, wood
30/30/100 cm



Lampa wisząca | pendant lamp
**Casco** SL.0388

E27, 1 x 60W, 50 Hz, 220V
biały, naturalne drewno | white, natural wood
stal, drewno | steel, wood
30/30/100 cm

# LEGNO

Jednym z największych atutów serii eleganckich lamp LEGNO jest wielorakość dostępnych modeli. W jej skład wchodzą kinkiety, lampy stojące oraz plafony. Pozwala to oświetlić dowolną przestrzeń zachowując pełną spójność wizualną.

One of the main advantages of the LEGNO series of elegant lamps is the multiplicity of available models. There are wall, plafond and floor lamps. This allows you to illuminate any space while maintaining the complete visual integrity.



Kinkiet | wall lamp
Legno 1 SL.0520

1 x E27, 60W, 50 Hz, 220V
naturalne drewno, biały | natural wood, white
drewno, PVC | wood, PVC
30/25/20 cm

Plafon | ceiling lamp
**Legno 2** SL.0521

2 x E27, 60W, 50 Hz, 220V
naturalne drewno, biały | natural wood, white
drewno, PVC | wood, PVC
55/36/20 cm





Plafon | ceiling lamp
**Legno 3** SL.0522

3 x E27, 60W, 50 Hz, 220V
naturalne drewno, biały | natural wood, white
drewno, PVC | wood, PVC
70/46/36 cm

Lampa stojąca | floor lamp
**Legno 2** SL.0524

1 x E27, 60W, 50 Hz, 220V
naturalne drewno, biały | natural wood, white
drewno, PVC | wood, PVC
70/140 cm





Lampa stojąca | floor lamp
**Legno 1** SL.0523

1 x E27, 60W, 50 Hz, 220V
naturalne drewno, biały | natural wood, white
drewno, PVC | wood, PVC
35/80 cm

# AUSTIN

Lampa stojąca | floor lamp
**Austin 1** SL.0684

E27, 1 x 60W, 50Hz, 220V, IP20
naturalne drewno | natural wood
drewno, PVC | wood, PVC
50/50/160 cm





Lampa stojąca | floor lamp
**Austin 2** SL.0685

E27, 1 x 60W, 50Hz, 220V, IP20
naturalne drewno | natural wood
drewno, PVC | wood, PVC
50/50/160 cm



# MILO/RIDA/LORA



Lampa wisząca | pendant lamp
**Milo** SL.0284

E27, 1 x 60W, 50Hz, 220V
naturalne drewno | natural wood
drewno | wood
11/11/111 cm



Lampa wisząca | pendant lamp
**Rida** SL.0286

E27, 1 x 60W, 50Hz, 220V
czarny, naturalne drewno | black, natural wood
stal, drewno | steel, wood
18/18/130 cm



Lampa wisząca | pendant lamp
**Lora** SL.0288

E27, 1 x 60W, 50Hz, 220V, IP20
czarny, naturalne drewno | black, natural wood
stal, drewno | steel, wood
37/37/130 cm